## 【2021年度以降入学者用】学習・教育到達目標を達成するために必要な授業科目の流れ（工学システム学類）

この表は、工学システム学類の学習・教育到達目標を達成するために体系的に編成している授業科目の流れをまとめたものです。この表に示されている通り、工学システム学類のカリキュラムは、学習・教育到達目標の各項目に対応する科目を少なくとも一科目以上修得すると卒業要件を満たすよう設計されています。すなわち、工学システム学類の卒業生は、全員、学習・教育到達目標を達成していることが保証されています。

工学システム学類に所属する学生は、二年次以降、知的／機能工学システム主専攻、エネルギー・メカニクス主専攻のいずれかに所属します。卒業要件等は入学年度（編入学者等は入学許可年次に適用される教育課程等で定められている年度）の履修要覧に、主専攻毎に記載されています。
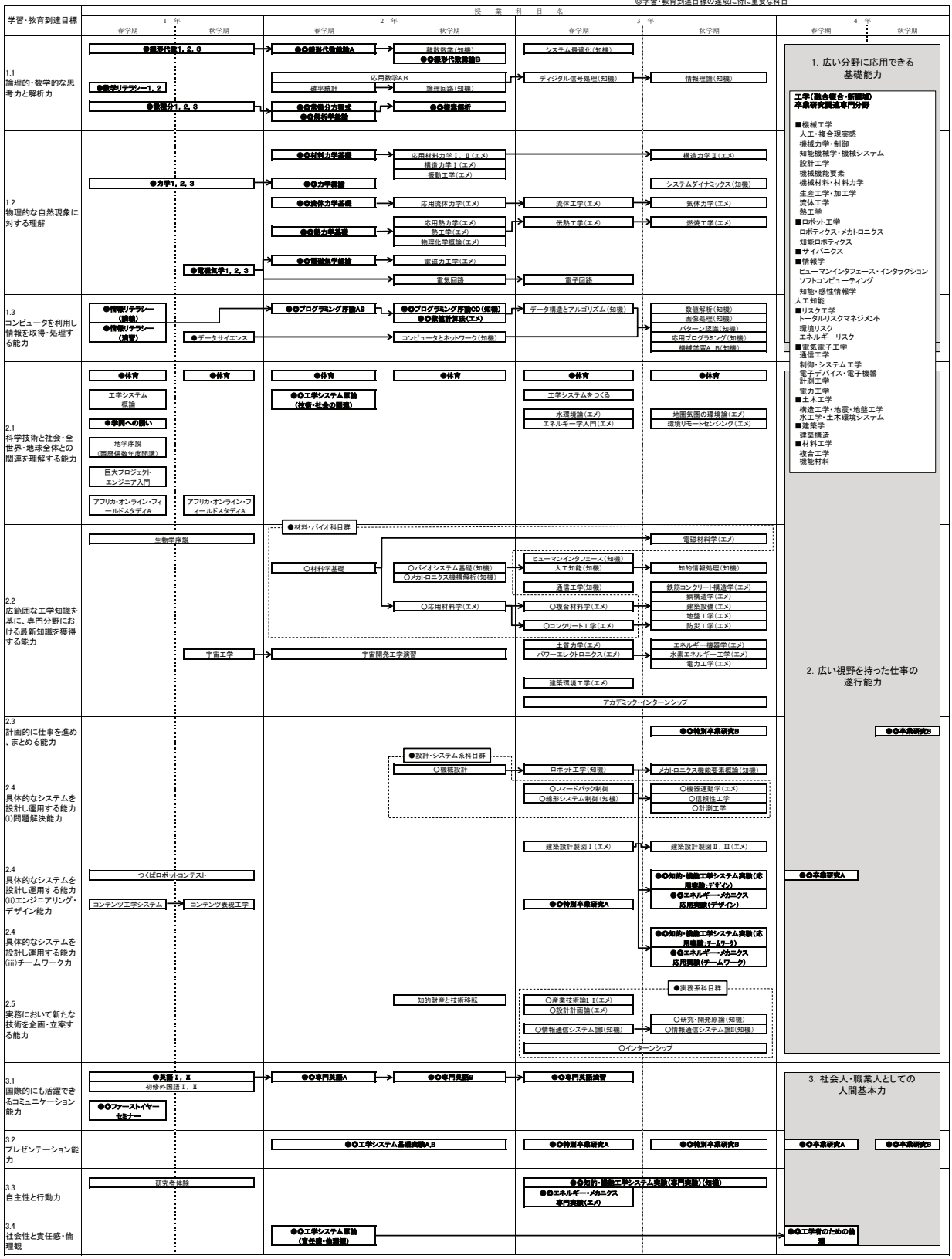
●必修科目（参考：卒業要件は入学年度（編入学者等は入学許可年次に適用される教育課程等で定められている年度）の履修要覧（所属主専攻）を参照すること）
○学習・教育到達目標の達成に重要な科目
◎学習・教育到達目標の達成に特に重要な科目